

NON VEDO L'ORA
DI VISITARE...

Estate
INPSieme
2021



SAN SALVO

Informazioni di viaggio
2021



www.accademiabritannica.com









**Accademia
Britannica**
Educational Travel

Location

L'ALLOGGIO

L'alloggio per i partecipanti sarà organizzato in spaziosi bungalow/villette a tre/quattro posti letto situati a pochi metri dalla piscina e dalle aree di attività e con tutte le dotazioni necessarie per un soggiorno piacevole e rilassante.

DOTAZIONI

-  Camere multiple
-  Bagno privato
-  Asciugacapelli
-  Aria condizionata
-  Tv e telefono
-  Reception 24h
-  Free Wi-Fi

LA STRUTTURA POSEIDON BEACH RESORT

*Strada Statale 1666050,
San Salvo Marina (CH)*

Il Poseidon Beach Resort è un moderno villaggio con servizi Hotel 3 stelle superior, situato nell'incantevole scenario del Golfo di Vasto. A pochi metri dalla spiaggia, grazie alle sue dotazioni e alla capacità di offrire ai propri ospiti un servizio altamente qualificato, è diventato un vero punto di riferimento nell'ambito della ricettività regionale. Costituito da un nucleo centrale comprensivo di piscina per il divertimento di grandi e piccini e per gli amanti del nuoto e della pallanuoto, è circondato da rigogliosi giardini, con alloggi dallo stile tipicamente mediterraneo. Particolare cura viene dedicata ai giovani ospiti con aree e spazi attrezzati per i laboratori per un soggiorno completo e divertente.



SERVIZI

Hall e ricevimento 24h, wi-fi gratuito, ampio parcheggio



CATERING

Ristorante con possibilità di dieta personalizzata per celiaci, vegetariani, vegani e per intolleranze di ogni genere



DOTAZIONI

Spiaggia attrezzata, piscina, bar centrale, beach bar, area giochi, terrazza, solarium con sdraio e lettini



SVAGO

Sala congressi, sala auditorium modulare con attrezzatura video e di amplificazione, ampi spazi all'aperto per le più disparate attività, area tv con maxischermo e discoteca all'aperto

TECNOLOGIA

"LEGO Junior Robotics and Coding"

Grazie all'utilizzo pratico di hardware e software di ultima generazione come i prodotti LEGO® Education, i partecipanti, guidati da professionisti del settore, riusciranno ad assemblare, programmare e comandare i propri mini robot, apprendendo le basi della tecnologia, sviluppando abilità di problem solving e pensiero computazionale oltre ad acquisire competenze che potranno rivelarsi preziosissime per il futuro

SPORT

"Scopriamo le bolle"

Il corso di sub di Accademia Britannica è un'iniziativa volta ad avvicinare i ragazzi al mondo marino, aiutandoli nel comprenderne appieno la bellezza e poterne fruire in modo completo, consapevole e soprattutto sicuro. Realizzato da esperti professionisti comprenderà un corso teorico e pratico di immersione subacquea e lezioni ed attività sull'ecologia e la fauna marina

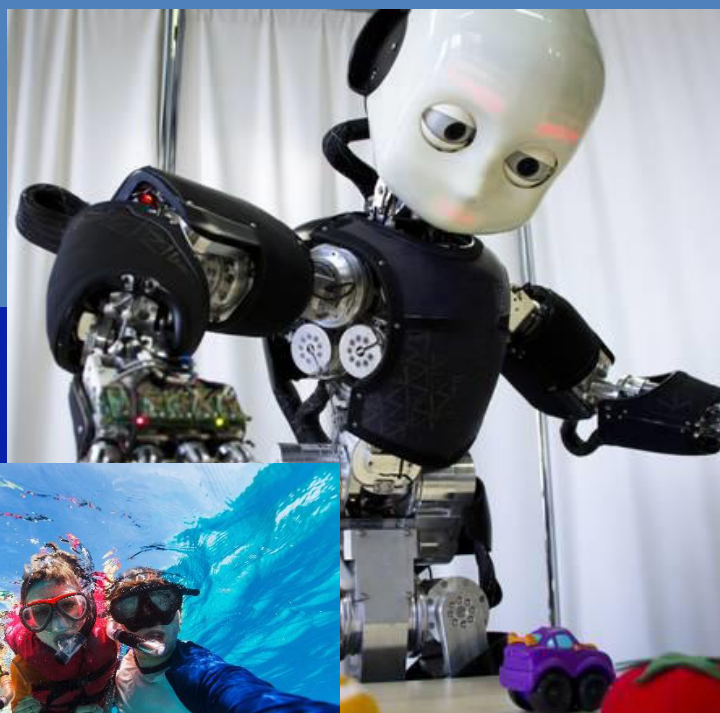

DOCUMENTI

CARTA DI IDENTITA'

Ogni partecipante dovrà essere munito del documento individuale: **carta d'identità** o **passaporto** in corso di validità. Non sono ammessi altri tipi di documenti o fotocopie

DOCUMENTI PER I MINORI DI 15 ANNI

I minori di 15 anni devono essere muniti del loro documento individuale (carta d'identità o passaporto).

Non sono ammessi altri tipi di documento o fotocopie.

Accademia Britannica declina ogni responsabilità relativa alla mancata partenza nel caso di documenti non validi, scaduti o deteriorati. Si invitano, comunque, i genitori ad effettuare un controllo pressogli uffici competenti (Comune e/o Questura) circa la validità del documento

DELEGA PER CONSEGNA/RITIRO MINORE IN AEROPORTO

Il modulo sarà necessario nel caso in cui ci siano impedimenti nella consegna o nel ritiro da parte dei genitori del minore. Il modulo, disponibile sul nostro sito, dovrà essere inviato previa sottoscrizione, almeno 3 giorni prima della partenza (per la consegna) o del rientro (per il ritiro), via mail a italia@accademiabritannica.com avendo cura di allegare, oltre al modulo, una copia del documento d'identità di entrambi i genitori e il documento d'identità del delegato che si incarica della consegna o del ritiro.

Nel caso di genitori separati o divorziati, si prega di allegare, oltre al documento d'identità, anche un atto del tribunale che ne comprovi la patria potestà e di compilare l'apposito modulo scaricabile dal nostro sito.

DOCUMENTI SANITARI

PRIMA DEL VIAGGIO:

- Richiedere il certificato di attività sportiva non agonistica (si può utilizzare la certificazione già eventualmente disponibile in corsodi validità)
- Stampare il "modulo informativo sanitario" e compilarlo
- **ESSERE IN POSSESSO DEL CERTIFICATO CHE COMPROVI DI ESSERSI SOTTOPOSTO AD UN TAMPONE NELLE 48 ORE ANTECEDENTI LA PARTENZA, RISULTATO NEGATIVO**

DOCUMENTI DA CONSEGNARE ALL'ARRIVO IN STRUTTURA:

- **Copia** del certificato di attività sportiva non agonistica (di cui sopra)
- Modulo informativo sanitario compilato (di cui sopra) + Tampone con esito negativo
- Tessera Europea di Assicurazione Malattia (TEAM), ossia la Tessera Sanitaria plastificata, distribuita da parte del Ministero dell'Economia e delle Finanze. Chi non l'avesse ancora ricevuta può rivolgersi alla propria ASL e richiedere il "Certificato sostitutivo provvisorio"

INFORMAZIONI SANITARIE

Vi preghiamo di controllare attentamente le informazioni sanitarie inserite in fase di iscrizione e riportate nel contratto.
SOLO IN CASO DI MODIFICHE O AGGIUNTE ALLE INFORMAZIONI FORNITE, comunicarle via mail a nadia@accademiabritannica.com (indicando nell'oggetto: "segnalazione sanitaria" + cognome e nome del beneficiario, la destinazione e il periodo del soggiorno prescelto)

TRASPORTO DI MEDICINALI

In caso di **trasporto di medicinali** da assumere in forma liquida o di siringhe a bordo, consentito per uso personale in quantitativi sufficienti per l'intera durata del viaggio, per superare i controlli di sicurezza in aeroporto è necessario avere: certificato medico, con data non anteriore a 30 giorni, che attesti la necessità, dose e modalità di assunzione e somministrazione del farmaco, redatto in **lingua italiana**



PARTI IN SICUREZZA

TAMPONE OBBLIGATORIO

Per garantire viaggi in totale sicurezza richiediamo un tampone con esito negativo nelle 48 ore precedenti la partenza ed uso di mascherine FFP2



NEL RISPETTO DEI PROTOCOLLI DI SICUREZZA PREVISTI DALLA NORMATIVA VIGENTE PER IL COVID-19, ALL'ATTO DELLA PARTENZA CIASCUN PARTECIPANTE DOVRÀ OBBLIGATORIAMENTE:

TAMPONE

ESSERE IN POSSESSO DELLA CERTIFICAZIONE CHE COMPROVI DI ESSERSI SOTTOPOSTO AD UN **TEST MOLECOLARE O ANTIGENICO RAPIDO NELLE 48 ORE ANTECEDENTI LA DATA DI PARTENZA**, RISULTATO **NEGATIVO**, SALVO CHE LE FUTURE NORMATIVE VIGENTI NON PREVEDANO PRECAUZIONI ULTERIORI.

QUALORA IL BENEFICIARIO RAGGIUNGA LA LOCALITÀ DI DESTINAZIONE CON MEZZO PROPRIO, L'ACCESSO ALLA STRUTTURA SARÀ CONSENTITO SOLO PREVIA PRESENTAZIONE DI TALE CERTIFICAZIONE, ANCH'ESSA ATTESTANTE L'EFFETTUAZIONE DEL TEST NELLE 48 ORE ANTECEDENTI L'INIZIO DEL SOGGIORNO.

AUTOCERTIFICAZIONE

ESSERE IN POSSESSO DI **AUTOCERTIFICAZIONE** (SOTTOSCRITTA DA UNO DEI GENITORI O UN TUTORE ESERCENTI PATRIA POTESTÀ QUALORA MINORE DI ANNI 18) NELLA QUALE SI DICHIARI CHE LO STUDENTE NON ABBAIA AVUTO CONTATTI STRETTI RECENTI CON PERSONE AFFETTE DA PATOLOGIA COVID 19 CHE COMPORTINO OBBLIGO DI ISOLAMENTO FIDUCIARIO CAUTELATIVO E CHE NON MANIFESTI SINTOMI RICONDUCEBILI ALLE MANIFESTAZIONI DI CONTAGIO DA VIRUS COVID-19. LA CERTIFICAZIONE DOVRÀ ESSERE CONSEGNATA AL PERSONALE DELLA SOCIETÀ ORGANIZZATRICE, CHE NE GARANTIRÀ IL TRATTAMENTO NEL RISPETTO DELLA NORMATIVA VIGENTE IN MATERIA DI PRIVACY.

VIAGGIARE IN SALUTE

IN TOTALE SICUREZZA

E' ALLA BASE DELLE NOSTRE SCELTE!



ASSISTENZA

1. ASSISTENZA MEDICA + MULTI RISK in tutti i centri

- Spese mediche e farmaceutiche anche COVID - 19
- Assistenza h24
- Assistenza sanitaria continua
- Polizza furto/smarrimento bagaglio
- Applicazione del protocollo di sicurezza Accademia Britannica®
- Rigoroso rispetto delle più recenti normative Covid-19 durante ogni fase del soggiorno

2. BRACCIALE DIGITALE BLUETOOTH in tutte le vacanze studio

- Braccialetto Bluetooth "**Easy Monitor**" per la rilevazione della temperatura corporea e ossigenazione in dotazione ad ogni partecipante
- **App** per l'assistenza di viaggio, sicurezza e servizi per salvaguardare la salute dei ragazzi
- **Piattaforma web**: i dati di ogni gruppo sono raccolti dal router via Bluetooth live e inviati via internet alla piattaforma di controllo
- Sistema di alert via email, sms e notifiche push
- Attivazione TELEMEDICINA
- Coinvolgimento SANITARIO in loco

3. ASSISTENZA CLIENTI H24 dal lunedì alla domenica

- Numero di emergenza h24
- Contact Center attivo 7 giorni su 7
- Pagina Facebook dedicata
- Pagina Instagram per ciascun campus
- Email: italia@accademiabritannica.com
- Tel.: 0874481321



BAGAGLIO

Il bagaglio da stiva (quello da imbarcare) non deve superare (secondo gli standard delle compagnie aeree) i 158 cm complessivi di dimensioni.

Per il bagaglio a mano le dimensioni non devono superare i 55 x 40 x 20 cm complessivi. **Il peso effettivo sarà specificato negli operativi di volo** secondo gli standard di ciascuna compagnia aerea. Vi consigliamo di inserire all'interno del bagaglio a mano un cambio completo (abbigliamento e intimo), oltre a farmaci di prima necessità, nel caso in cui si dovesse verificare lo smarrimento o il ritardo nella consegna del bagaglio imbarcato. In aggiunta è consentito portare un accessorio (non eccedente i 36 cm di altezza, 45 cm di larghezza e 20 cm di spessore) da posizionare "Sotto il sedile": **borsetta da donna**, borsa portadocumenti, zainetto.

Per il viaggio in treno consigliamo bagagli non troppo ingombranti e facili da trasportare.

N.B. Si ricorda alle famiglie di provvedere personalmente al pranzo al sacco solo per il viaggio di andata dalla città di partenza alla città di destinazione (i pasti previsti dal pacchetto soggiorno iniziano, normalmente, con la cena il giorno dell'arrivo e terminano con la colazione il giorno della partenza, con pranzo al sacco per il viaggio di rientro)

COSA È VIETATO INTRODURRE NEL BAGAGLIO A MANO (per trasporto aereo)

E' assolutamente vietato introdurre nel bagaglio a mano liquidi di qualsiasi tipo, oggetti appuntiti, taglienti o che potrebbero essere contestati al check-in. Si raccomanda di non inserire nel bagaglio a mano oggetti metallici come: forbici, limette, tagliaunghie, coltellini, oggetti in vetro e qualsiasi altro oggetto appuntito, tagliente o contundente.

Nuove regole adottate dall'Unione Europea

Per garantire la sicurezza aeroportuale le nuove regole limitano oggetti e quantità di sostanze liquide che è possibile portare oltre i punti di controllo.

I liquidi dovranno essere contenuti in recipienti aventi ciascuno la capacità massima di 100 ml ed inseriti in un sacchetto di plastica trasparente richiudibile (18x20 cm) di capacità non superiore ad 1 litro. Tutte le informazioni sucose e quanto è possibile portare con sé nel bagaglio a mano sono reperibili sul sito: www.enac-italia.it (alla "informativa per i passeggeri").



COSA METTERE IN VALIGIA

ABBIGLIAMENTO



Consigliamo un abbigliamento tipico per una vacanza al mare: tuta, scarpe da ginnastica, pantaloncini, t-shirt in cotone, costume da bagno, cuffia, occhialini, maschera e boccaglio, ciabatte, telo da mare, crema protettiva e doposole, pigiama estivo e cappellino con visiera. E' opportuno portare anche un K-Way, una felpa, un jeans o pantalone lungo. **Portare sempre con sé dispositivi di protezione:** mascherine e gel igienizzante

OGGETTI DI VALORE



Si consiglia di non portare oggetti di valore e/o costose attrezzature elettroniche o, qualora si decidesse di farlo, introdurli nell'eventuale bagaglio a mano. L'Accademia Britannica non si riterrà responsabile in caso di dimenticanza, smarrimento o danneggiamento di qualsiasi oggetto di valore

SET DA TOILETTE



Set da toilette: spazzolino per i denti, dentifricio, bagnoschiama, shampoo, pettine e phon (con relativo adattatore). Gli asciugamani sono forniti in loco, ma è consigliabile portarne almeno uno ad uso strettamente personale insieme ad un telo da mare, ciabatte di gomma per la doccia e un costume da bagno per il mare

DENARO



Raccomandiamo di portare con sé una sommadi denaro sufficiente a soddisfare le proprie abitudini, ma senza esagerare dal momento che i partecipanti partono per un viaggio "all inclusive", per quanto concerne vitto (formula della pensione completa), alloggio ed attività. Una valida alternativa ai contanti è una **Postepay** ricaricabile

VISITE IN STRUTTURA:

E' possibile far visita ai propri figli **previa comunicazione** al nostro Direttore presente in struttura in modo da non interferire con le attività programmate; tuttavia sconsigliamo tali visite per non spezzare gli equilibri che i ragazzi creano con il proprio gruppo

CANCELLERIA



E' consigliabile portare un **astuccio personale** con un minimo di articoli di cancelleria. I partecipanti riceveranno, all'arrivo in struttura, lo **zaino** e tutto il materiale didattico necessario alla buona riuscita del corso di lingua

PRIMA DELLA PARTENZA RICORDARSI DI:

- VERIFICARE LA VALIDITÀ DEI PROPRI DOCUMENTI
- ACCERTARSI DI ESSERE IN POSSESSO DELLA DOCUMENTAZIONE NECESSARIA PER LA PARTENZA, INCLUSO ESITO TAMPONE
- CUSTODIRE BENE L'ATTESTATO E LE CARTE D'IMBARCO CHE DOVRANNO ESSERE INSERITE DA NOI NELL'AREA RISERVATA DELL'INPS ENTRO SETTEMBRE 2021, E' CONSIGLIABILE FOTOGRAFARLE E SALVARLE ANCHE SUL PROPRIO CELLULARE





TRAVEL AND DISCOVER THE WORLD FROM A WHOLE NEW PERSPECTIVE!

Accademia Britannica Services Srl

Via Zurlo, 5 (86100) Campobasso

Tel. +(39) 0874 481321

Fax: +(39) 0874 1861400

inps@accademiabritannica.com

italia@accademiabritannica.com

